



Mirador de los **Jerónimos II**

Vivienda Tipo 2
2 Dormitorios



Promoción:
c/ Padre Gaspar Ortín Gómez, s/n.
30107, Guadalupe, Murcia.



Oficina de ventas:
c/ Los Gavilanes esquina c/ Los Rosaos, s/n.
30107, Guadalupe, Murcia.

Guadalupe
Murcia

Mirador de los Jerónimos II



Vivienda Tipo 2

2 dormitorios

SUP. ÚTIL CERRADA	64,91 m ²
SUP. CONSTRUIDA CON COMUNES	87,46 m ²
SUP. EXTERIOR / VIV.	6,82 m ²

Sala de estar - Comedor - Cocina	26,24 m ²
Dormitorio 1	14,55 m ²
Dormitorio 2	10,16 m ²
Baño 1	4,62 m ²
Baño 2	3,96 m ²
Vestibulo	5,38 m ²

ESCALA GRÁFICA

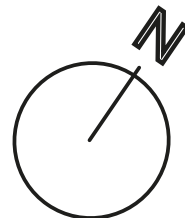
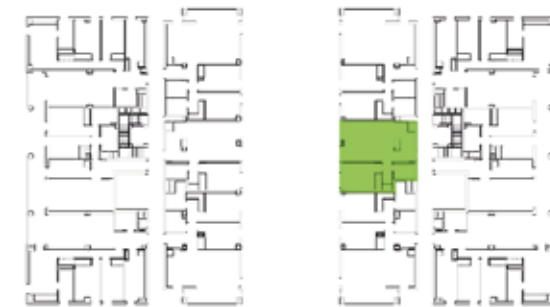
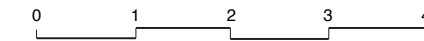

Promotor: IBERDROLA INMOBILIARIA, S.A.U.
Con Domicilio: C/Alcalá nº. 265 de 28027-MADRID y C.I.F. nº. A-79850574.
Inscrita en el Registro Mercantil de Madrid al tomo 729, folio 74, hoja M-14744, inscripción 1ª.

La documentación a que se refiere el Real Decreto Legislativo 1/2007 de 16 de noviembre por el que se aprueba la Ley General para la defensa de los consumidores y usuarios, se encuentra a disposición del público en nuestra oficina de ventas.

La documentación gráfica que aparece en este folleto es meramente orientativa y ha sido elaborada a partir del anteproyecto de ejecución del inmueble, pudiendo estar sujeta a modificaciones de carácter técnico o urbanístico hasta que se elabore el proyecto de ejecución definitivo, el cual se pondrá a disposición del comprador en la oficina de ventas una vez firmado y visado por el Ayuntamiento.

El mobiliario que aparece en este folleto y las características del mismo son meramente orientativas, no siendo vinculantes para las partes y careciendo, por tanto, de carácter contractual.



+34 635 193 390

visite nuestra web



www.iberdrolainmobiliaria.com/residencial